

PIER2

この度、逗子駅ロータリーより少し奥に入った通りに、1/2階が店舗、3/4階が共同住宅の建築が竣工致しました。敷地中央にパブリックスペースとして中庭を取り込み、その空地を囲うように建築が佇んでいる配置となっています。また、屋外廊下は、栈橋と名付けたひだ状のデッキスペースとして、立体的に繋がっています。街に対して開かれた施設を目指しました。

建主のご好意により、見学会を開催することになりました。遠方ではありますが、御覧いただきたくご案内致します。

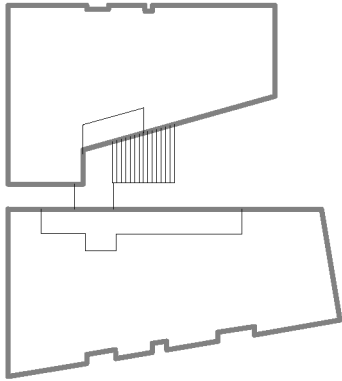

日時 : 1月30日(日) 11:00~16:00

所在地 : 神奈川県逗子市逗子1-6-1

交通 : 電車—JR逗子駅より 徒歩5分

京急新逗子駅より 徒歩10分

: 車 —横浜横須賀道路 逗子ICより車で10分

連絡先 : 080-5042-4728 二瓶

090-9500-9278 長江

設計監理 : アーキエア 二瓶 渉 長江 紅美

構造 : KAP 岡村 仁 萩生田 秀之

設備 : ymo 山田 浩幸 関田 優子

建築工事 : 新都市建設 吉原 健太

敷地面積 : 486.16㎡

建築面積 : 313.52㎡

延床面積 : 980.04㎡

規模 : 地上4階

主体構造 : SRC+S造

